

WPA
Conferencia Temática



WPA



Wonca

Salud Mental y Medicina de Familia trabajando juntos.

www.thematicconferencegranada2012.com
info@thematicconferencegranada2012.com

Exposición Comercial

Granada (España)
8 - 11 Febrero, 2012



cibersam
Centro de Investigación Biomédica en Red
de Salud Mental

semFYC

Secretaría Técnica

Fase20
CONGRESOS



CARTA DE PRESENTACIÓN

Estimados/as amigos/as y colegas

Es un placer y honor para nosotros invitarles a nuestra siguiente Conferencia Temática 'Salud Mental y la Medicina de Familia trabajando juntos'

Esta Conferencia tiene sus raíces en la experiencia que en junio de 2008 tuvo lugar en Granada con ocasión de la Conferencia Temática de la WPA, organizada en estrecha colaboración con Wonca-Europa: "Depresión y otros trastornos mentales comunes en Atención Primaria."

Los usuarios de los servicios de salud mental del mundo entero merecen la mejor atención y las mejores intervenciones posibles para alcanzar los mejores esperables resultados. Esta segunda Conferencia Temática reforzará aún más la colaboración entre las organizaciones que comparten la atención a la Salud Mental: la Atención Primaria y la especializada; lo que redundará en beneficio de las personas afectadas, incluyendo a sus familiares y sus cuidadores. Los mejores resultados viables sólo pueden ser alcanzados con la colaboración y el trabajo conjunto.

Esta segunda Conferencia Temática proporcionará una oportunidad de compartir ideas mediante presentaciones de investigación científica original, participación de los asistentes en talleres, comunicaciones orales, pósters y sesiones plenarias presentadas por una variedad de expertos internacionales en el campo de Salud Mental, incluyendo la voz de usuarios de los servicios.

Algunos de ustedes ya pueden haber experimentado la hospitalidad de Andalucía. Es una región con notables antecedentes en acontecimientos relacionados con la Salud Mental. El Grupo Andaluz de Investigación en Salud Mental (GAISAM) fue creado en 1987. La red MARISTAN para promover la cooperación en el campo de Salud Mental entre Europa y América Latina fue desarrollada en 1997; y en 2008 el grupo se integró en CIBERSAM, una red española de Centros de Investigación Biomédica en Salud Mental.

Granada ha albergado satisfactoriamente cuatro conferencias de Salud Mental internacionales con anterioridad, y tenemos el gran placer de invitarle a esta nueva Conferencia Temática de la WPA y Wonca que tendrá lugar en febrero de 2012 en Granada, una ciudad construida bajo la sombra de la Alhambra, una magnífica herencia de la cultura árabe.

F. Torres-González
President of the National Organising
Committee

Gabriel Ivbijaro
President of the Scientific Committee

COMITÉS

COMITÉS

PRESIDENCIA DE CONFERENCIA

Pedro Ruiz

Presidente Electo de la Asociación Mundial de Psiquiatría (WPA). Estados Unidos.

COMITÉ ORGANIZADOR LOCAL

Presidente

Francisco Torres-González

Profesor de Psiquiatría. Universidad de Granada. Investigador de CIBERSAM-Granada. Presidente de la Red MARISTAN. España.

Vicepresidentes:

Jorge A. Cervilla Ballesteros

Profesor de Psiquiatría. Universidad de Granada. GAISAM. Director de CIBERSAM-Granada. España.

Blanca Gutiérrez Martínez

Bióloga. Instituto de Neurociencias. Universidad de Granada. Investigadora de CIBERSAM-Granada. España.

Miembros:

M^a Isabel Ballesta Rodríguez

Médica de Familia. Jaén. GAISAM. España.

Ana Cervilla Ballesteros

Secretaría Técnica de CIBERSAM-Granada. España.

Inmaculada Ibáñez Casas

Psicóloga. CIBERSAM-Granada. España.

María de Mar Muñoz García

Trabajadora Social. Investigadora de FIBAO. Universidad de Granada. GAISAM. Granada. España.

Carlos Martín Pérez

Médico de Familia. Servicio Andaluz de Salud de Granada. GAISAM. España.

Kathryn A. McKenney

Psicóloga. Investigadora. CIBERSAM-Granada. España.

Esther Molina Rivas

Bióloga. Investigadora. CIBERSAM-Granada. España.

Rafael Navarro Pichardo

Secretario de Finanzas del Comité Organizador Local. Profesor de Psiquiatría. Universidad de Granada. España.

Margarita Rivera Sánchez

Bióloga. Investigadora de CIBERSAM-Granada. España.

Enrique Rodríguez Linde

Psiquiatra del Equipo de Salud Mental del Zaidín. Granada. España.

Mercedes Rueda-Lizana

Psicóloga. Coordinadora de la Unidad de Salud Mental en el Hospital Clínico de Granada. España.

Ariadne Runte Geidel

Pedagoga. Investigadora. GAISAM. Miembro del Comité Ejecutivo de la Red MARISTAN. Granada. España.

Javier Torres Martín

Responsable de Relaciones Institucionales del Comité Organizador Local. España.

COMITÉ ORGANIZADOR INTERNACIONAL

Presidente

Francisco Torres González

Profesor de Psiquiatría. Universidad de Granada. Investigador de CIBERSAM-Granada. Presidente de la Red MARISTAN. España.

Vicepresidentes

Luis Gálvez Alcaraz

Médico de Familia. Ex Vicepresidente de semFYC. España. Miembro del WONCA World Working Party on Mental Health. Ex Vicepresidente de semFYC. España.

Fermín Pérez

Psicólogo Servicio Andaluz de Salud. Cádiz. Presidente de la Asociación Andaluza de Neuropsiquiatría. España.

Igor Svab

Médico de Familia. Ex Presidente de WONCA-Europa. Eslovenia

Miembros

Tsuyoshi Akiyama

Secretario de Finanzas. Asociación Mundial de Psiquiatría (WPA). Japón.

Emilia Bailón Muñoz

3ª Vicepresidenta de semFYC. España

Manuel Gómez Beneyto

Profesor Honorario de Psiquiatría. Universidad de Valencia. España.

Juan F. Jiménez Estévez

Psicólogo Clínico. Miembro del Comité Ejecutivo de la Asociación Española de Neuropsiquiatría.(AEN). España.

Levent Kuey

Secretario General de la Asociación Mundial de Psiquiatría (WPA). Turquía.

Fermín Mayoral Cleries

Secretario de Finanzas del Comité Organizador Internacional. Psiquiatra. Servicio Andaluz de Salud. España.

Miguel Ruiz Veguilla

Psiquiatra. Servicio Andaluz de Salud de Jaén. España.

Tarek Okasha

Secretario de Convenciones Asociación Mundial de Psiquiatría (WPA). Egipto.

Henk Parmentier

Médico de Familia. WONCA Party on Mental Health. Investigador del Institute of Psychiatry. Londres. Reino Unido.

José M^a Sánchez Monge

Presidente de FEAFES

COMITÉ CIENTÍFICO

Presidente

Gabriel Ivbijaro

Presidente de WONCA Working Party on Mental Health. Reino Unido.

Vicepresidentes

María Fé Bravo Ortiz

Presidenta de la Asociación Española de Neuropsiquiatría. España.

Helen Herman

Secretaría de Publicaciones de la Asociación Mundial de Psiquiatría. Australia.

Shekhar Saxena

Psiquiatra. Director del Departamento de Salud Mental y Abuso de Sustancias de la Organización Mundial de la Salud (OMS). Ginebra.

Miembros

Ricardo Araya

Profesor de Psiquiatría. Unidad Académica de Psiquiatría Cotham. Bristol. Reino Unido.

Dinarte Alexandre Prieto Ballester

Profesor de Psiquiatría de la Universidad de Estadual de Londrina. Secretario de comunicación de la Red Maristán. Brasil.

Rachid Bennegadi

Psiquiatra Antropólogo. Secretario de la Sección de Psiquiatría Transcultural de la WPA. Francia.

Dinesh K. Bhugra

Decano. Royal College of Psychiatrists. Londres Reino Unido.

Christopher Dowrick

Profesor de Atención Primaria. Universidad de Liverpool. Reino Unido.

Todd Edwards

Profesor Asociado. Programa de Terapia Familiar. Universidad de San Diego California. Estados Unidos.

Javier García Campayo

Profesor de Psiquiatría. Hospital Miguel Servet de Zaragoza. España.

David Goldberg

Profesor Emérito. Instituto de Psiquiatría. King's College. Londres. Reino Unido.

Mariano Hernández-Monsálvez

Psiquiatra. Ex- Presidente de la AEN. España.

Anthony Kendrick

Profesor de Atención Primaria. Universidad de Southampton. Reino Unido.

Michael B. King

Profesor de Psiquiatría. University College London Medical School. Reino Unido. Comité Ejecutivo de la Red MARISTAN. Reino Unido.

Itzhak Levav

Psiquiatra. Israel.

Christos Lionis

Médico de Familia. Profesor Asociado de Medicina Social y de Familia, Universidad de Creta. Grecia.

Juan José Martínez Jambrina

Psiquiatra. Servicio Asturiano de Salud. Avilés. España.

Juan Manuel Mendive Arbeloa

Médico de Familia. Barcelona. Miembro de WONCA Party on Mental Health. España.

Jean Pierre Olie

Psiquiatra. Francia.

Sandra Saldivia Bórquez

Psicóloga. Profesora Universidad de Concepción. Chile. Secretaria Ejecutiva de la Red MARISTAN. Chile.

Frank Schneider

Presidente de la Asociación Alemana de Psiquiatría y Psicoterapia (DGPPN). Alemania.

Eliot Sorel

Profesor. Facultad de Medicina y Escuela de Salud Pública. Washington. Estados Unidos.

Wolfgang Spiegel

Médico de Familia. Investigador del Instituto Ludwig Boltzmann for Social Psychiatry. Viena. Austria.

Anthony Stern

Profesor clínico auxiliar. Albert Einstein College of Medicine. Estados Unidos.

Igor Svab

Médico de Familia. Ex Presidente de WONCA-Europe. Eslovenia.

Michele Tansella

Profesor de Psiquiatría de Verona. Italia.

Evelyn Van Weel-Baumgarten

Médico de Familia. Universidad de Nijmegen. Países Bajos.

Miguel Xavier

Profesor de Psiquiatría. Nueva Universidad de Lisboa (UNL). Miembro de la Red MARISTAN. Portugal.

Filippo Zizzo

Médico de Familia .Psiquiatra. Representante Nacional Italiano de WONCA Party on Mental Health. Italia.

COMITÉ ASESOR INTERNACIONAL

Presidentes

Mario Maj

Profesor de Psiquiatría. Universidad de Nápoles. Italia. Presidente Asociación Mundial de Psiquiatría (WPA). Italia.

Norman Sartorius

Ex Director de la Unidad de Salud Mental de la Organización Mundial de la Salud (OMS). Ex Presidente de la Asociación Mundial de Psiquiatría (WPA). Suiza.

Vicepresidentes

Anthony Mathie

Presidente de WONCA-Europa. Reino Unido.

Asesores Regionales de la Unidad de Salud Mental y abuso de sustancias de la Organización Mundial de la Salud. (OMS):

Vijay Chandra

Oficina Regional para el sudeste asiático. India

Jorge J. Rodríguez

Oficina Regional de Washington. Estados Unidos.

Khalid Saeed

Oficina Regional para el Mediterráneo Oriental. Egipto

Wang Xiangdong

Oficina Regional para el Pacífico Occidental. Filipinas

Miembros

Víctor Aparicio Basauri

Psiquiatra. Asesor Subregional de Salud Mental para Centroamérica, Caribe Hispano y México-Organización panamericana de la Salud (OPS). Panamá.

Celso Arango López

Psiquiatra. Servicio Madrileño de Salud. Director Científico Nacional de CIBERSAM. España.



Julio Arboleda-Flórez

Profesor de Psiquiatría. Universidad de Kingston. Ontario. Canadá.

Enrique Baca Baldomero

Profesor de Psiquiatría de la Universidad Autónoma de Madrid. España.

José Manoel Bertolote

Profesor. Departamento de Psiquiatría, Neurología y Psicología. Escuela Médica de Botucatu - UNESP. Brasil.

Antonio Bulbena Villarasa

Profesor de Psiquiatría. Universidad Autónoma de Barcelona. España.

José Miguel Caldas de Almeida

Profesor de Psiquiatría. Decano de la Nueva Universidad de Lisboa (UNL). Miembro de la Red MARISTAN. Portugal.

Enrique Camarena Robles

Presidente de la Asociación Psiquiátrica de América Latina (APAL)

Luis Salvador Carulla

Profesor de Psiquiatría. Universidad de Cádiz. España.

Concepción Cuevas González

Presidenta de la Federación Andaluza de Familiares y Personas con Enfermedad Mental (FEAFES-Andalucía). España.

Josep María de Haro

Psiquiatra. Hospital Sant Joan de Déu. Barcelona. España.

Alberto Fernández Liria

Psiquiatra. Profesor de la Universidad de Alcalá. Servicio Madrileño de Salud. España.

María Luisa Figueira

Profesor de Psiquiatra. Universidad de Lisboa. Portugal.

Andrea Fiorillo

Psiquiatra. Universidad de Nápoles. Italia.

Emiliano Galende Alonso

Profesor de Psiquiatría. Universidad Nacional de Lanús. Miembro de la Red MARISTAN. Argentina.

José García González

Ex Presidente de la Asociación Española de Neuropsiquiatría (AEN). Psiquiatra. España.

Manuel González de Chaves

Ex Presidente de la Asociación Española de Neuropsiquiatría (AEN). Psiquiatra. España.

Ricardo Guinea

Secretario General de la Asociación Mundial de Rehabilitación Psicosocial (WAPR)

Lourdes L. Ignacio

Presidenta. Sociedad Mundial de Rehabilitación Psicosocial. (WAPR). Filipinas.

Lars Kjellin

Profesor. Escuela de Salud y Ciencias Médicas. Centro de Investigación Psiquiátrica. Universidad de Örebro. Suecia.

Jutta Lindert

Profesora de la Universidad de Salud Pública Protestante de Ciencias Aplicadas. Ludwigsburg. Alemania.

Heidi Ingrid Maaros

Profesora de Medicina Familiar. Facultad de Medicina. Universidad de Tartu. Estonia.

Raimundo Mateos Álvarez

Presidente de la Sociedad Española de Psicogeriatría. España.

Juan E. Mezzich

Profesor de Psiquiatría, Mount Sinai School of Medicine. Nueva York. Estados Unidos.

Alberto Minoletti

Profesor en Políticas de Salud Mental y Servicios. Escuela de Salud Pública. Universidad de Chile. Santiago. Chile.

María Isabel Montero Piñar

Profesora de Psiquiatría. Universidad de Valencia. España.

Carmen Montón Franco

Profesora de Medicina de Familia. Universidad de Zaragoza. España.

Driss Moussaoui

Presidente de la Asociación Mundial de Psiquiatría Social. Marruecos.



Irwin Nazareth

Vice-decano de Atención Primaria. Londres. Reino Unido.

Vikram Patel

Profesor de Salud Mental Internacional e Investigador. Londres. Reino Unido.

Stefan Priebe

*Profesor de Psiquiatría Social y Comunitaria de Queen Mary University.
Londres. Reino Unido.*

Jiří Raboch

Presidente de la Asociación Psiquiátrica de la República Checa.

Richard G. Roberts

*Presidente de WONCA. Profesor de Medicina Familiar, Escuela de Medicina y
Salud Pública. Universidad de Wisconsin. Estados Unidos.*

Armen F. Sooghoyan

Representante de zona de la WPA– Europa del Este. Armenia.

Chris Van Weel

*Profesor de Medicina de Familia. Universidad de Nijmegen. Países Bajos. Ex
Presidente de WONCA.*

José Geraldo Vernet Taborda

*Profesor de Psiquiatría. Universidade Federal de Ciências da Saúde de Porto
Alegre (UFCSPA). Brasil.*

José Luis Vázquez-Barquero

Profesor de Psiquiatría. Universidad de Cantabria. España.

Benjamín Vicente Parada

*Profesor Psiquiatría. Universidad de Concepción. Chile. Miembro de la Red
MARISTAN. Chile.*

Matthijs Muijen

*Responsable Región, Salud Mental. Responsable Región Europa Organización
Mundial de la Salud.*

PROGRAMA

TEMAS PREFERENTES

- TRABAJANDO JUNTOS EN COMUNICACIÓN:
 - ✚ Clasificación y comunicación entre los niveles de atención primaria y especializada.
 - ✚ Comunicación con otros agentes sociales, incluidos pacientes y usuarios.
 - ✚ Comunicación con los medios.
 - ✚ Migración y “La Mediación Cultural” como prevención de desórdenes mentales.

- TRABAJANDO JUNTOS CON LOS USUÁRIOS DEL SERVICIO Y LOS CUIDADORES.
 - ✚ Adolescencia.
 - ✚ Envejecimiento.
 - ✚ Género y Salud mental.
 - ✚ Migración y Desórdenes Mentales.
 - ✚ Sin Hogar.
 - ✚ Cuidado de la salud mental en las cárceles.

- TRABAJANDO JUNTOS OFRECIENDO CUIDADOS EN SALUD MENTAL:
 - ✚ Co-Morbilidad.
 - ✚ Patología dual y abuso de sustancias.
 - ✚ Atención Primaria y Comunitaria de varios desórdenes mentales.
 - ✚ Tratamiento asertivo comunitario/alcance.
 - ✚ Rehabilitación Psicosocial.

- TRABAJANDO JUNTOS EN LOS DESÓRDENES MÁS COMUNES:
 - ✚ Opiniones actuales sobre ansiedad.
 - ✚ Opiniones actuales sobre depresión.
 - ✚ Desórdenes alimenticios, incluida la obesidad.

- TRABAJANDO EN UNA NUEVA APROXIMACIÓN TERAPEÚTICA:
 - ✚ Psicofarmacología.
 - ✚ Terapia Psicológica.
 - ✚ Terapia Familiar.
 - ✚ Mezcla de Habilidades.

- TRABAJANDO JUNTOS EN INVESTIGACIÓN, MEJORANDO EL MÉTODO Y LA CALIDAD DE LOS DATOS:
 - ✚ Investigación.
 - ✚ Indicadores de calidad.
 - ✚ Información Tecnológica.
 - ✚ Salud y Terapias con ordenador.

- TRABAJANDO JUNTOS EN LOS SERVICIOS DISEÑADOS PARA UN NUEVO ÁMBITO EN CUIDADO COLABORATIVO:
 - ✚ Integración del servicio.
 - ✚ Re-diseño del servicio.

- TRABAJANDO JUNTOS EN EDUCACIÓN POR MEDIO DE LA DIVERSIDAD CULTURAL.
 - ✚ Violencia doméstica.
 - ✚ Educación y Formación Clínica.
 - ✚ Espiritualidad y Salud Mental.
 - ✚ Prevención del Suicidio.
 - ✚ Estigma.

SECRETARÍA TÉCNICA

Fase20

congresos

Fase 20 Congresos

**C/ Narvárez. 15-1º Izq.
28009 Madrid, España**

Tel: + 34 902 430 960

Fax: +34 902 430 959

E-mail: info@fase20.com

Web: www.fase20.com

WPA Conferencia Temática

Salud Mental
y Medicina de
Familia
trabajando juntos.

Granada (España)
8-11 Febrero
2012

www.thematicconferencegranada2012.com
info@thematicconferencegranada2012.com



SEDE



PARQUE de las CIENCIAS
ANDALUCÍA - GRANADA



**Avda de la Ciencia S/N
18.006 Granada
Tfno.: 958 131900**

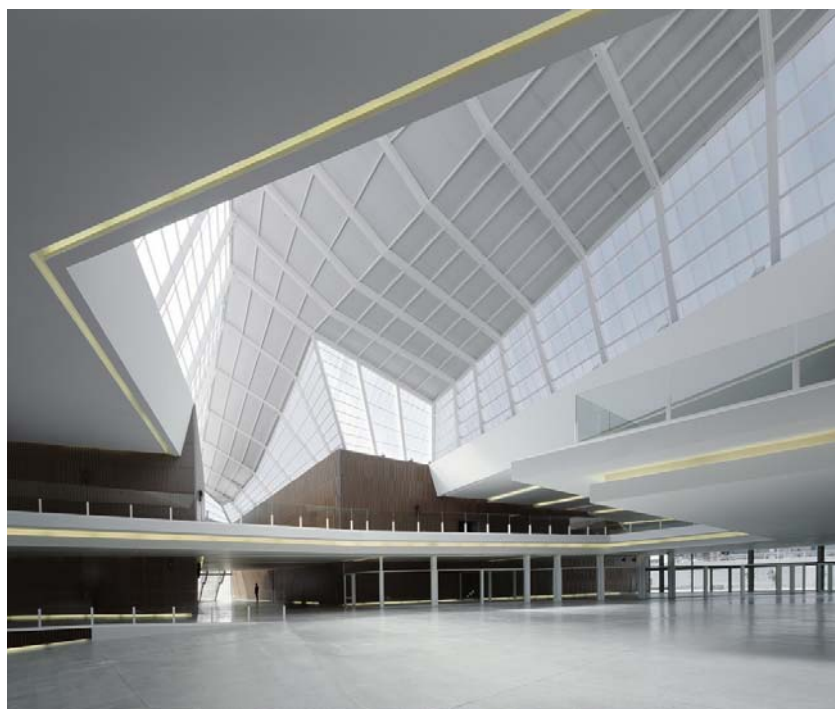

PLANO DE DISTRIBUCIÓN DE STANDS

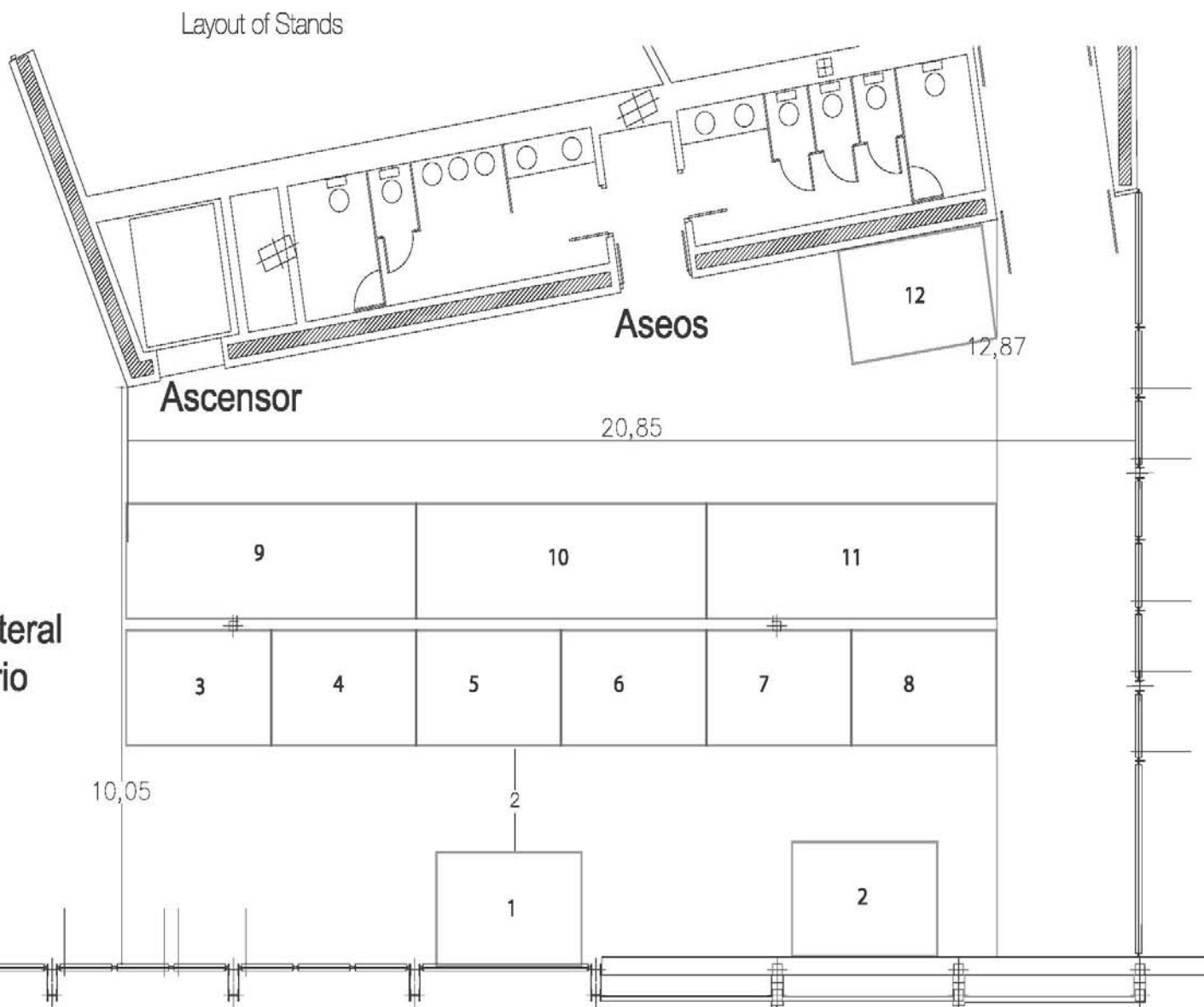

COLABORACIONES

Existen 3 tipos de PAQUETES DE COLABORACION

PAQUETE PLATINO

50 Inscripciones	30.000€
Stand 6x2m	12.000€
3 displays	1.500€
Publicidad en programa definitivo	1.000€
Simposio	9.000€
Patrocinio café-pausa	3.000€
Coste real	56.500€
Reducción para 1 laboratorio	10.000€
Precio especial	46.500€

PAQUETE ORO

30 Inscripciones	18.000€
Stand 3x2m	6.000€
2 displays	1.000€
Patrocinio de un taller	3.000€
Coste real	28.000€
Reducción para 5 laboratorios	3.000€
Precio especial	25.000€

PAQUETE PLATA

20 Inscripciones	12.000€
Stand 3x2m	6.000€
1 display	500€
Coste real	18.500€
Reducción para 10 laboratorios	1.500€
Precio especial	17.000€

****Los precios de las inscripciones en los paquetes corresponden a la modalidad de Congresista Tipo 1-Área 1- Estos precios no incluyen el IVA*

COLABORACIONES

Las colaboraciones serán adjudicadas por orden de petición.

Los precios no incluyen el IVA al tipo del 18%.

COLABORACIONES	PRECIO
AUDIOVISUALES	15.000,00€
ZONA INTERNET	15.000,00€
SIMPOSIO SATÉLITE	9.000,00€
STAND 3x2m	6.000,00€
WEB Y LINK: PATROCINIO EXCLUSIVO	6.000,00€
CONTROL DE ACCESOS SALAS (PUBLICIDAD EN ARCOS)	5.000,00€
TARJETAS DE ACREDITACIÓN Y CINTA	5.000,00€
BLOCK + BOLÍGRAFO	4.000,00€
MALETINES	4.000,00€
WEB Y LINK: ANUNCIO NO EXCLUSIVO	1.500,00€
INCLUSIÓN DE DOCUMENTACIÓN EN MALETÍN	1.000,00€
DISPLAY EN ZONA COMERCIAL	500,00€
*TÓTEM	3.000,00€
*SUELO INTERACTIVO	3.000,00€
FALDON WALL	3.000,00€

*Transporte 500€ no incluido



□ **AUDIOVISUALES**

- Inclusión del logotipo de la empresa en lugar plenamente visible en la página web junto con el link proporcionado.
- Display gratuito de 2.00 m de alto por 0.90 m de ancho con la imagen que su empresa elija y que aparecerá expuesta en la zona de Exposición Comercial durante todo el congreso en el que se especificará su colaboración en este aspecto.

□ **ZONA INTERNET**

- Financiación de una zona habilitada con ordenadores con conexión a Internet.
- El coste del material y mobiliario será asumido por el Congreso.
- Inclusión del logotipo de la empresa en lugar plenamente visible en la página web junto con el link proporcionado.

□ **SIMPOSIO SATELITE**

- Una hora y media de duración.
- Hasta 4 simposios por día. Máximo de 12 simposios durante todo el congreso.
- Tres ponentes, un moderador.
- El patrocinador podrá estructurarlo como desee siempre que se ajuste al tiempo y a los objetivos del Congreso.
- La empresa colaboradora tendrá que cubrir los gastos del/los ponentes (inscripción, alojamiento y desplazamiento).
- Inclusión del logotipo de la empresa en lugar plenamente visible en la página web junto con el link proporcionado.
- Posibilidad gratuita de incluir un artículo de su empresa (folleto, revista, CD...) en la documentación que se entregará a los congresistas.

□ **STAND**

- Precio para stand 3x2m.
- El número de stand será adjudicado por orden de petición.
- Los precios de stands no incluyen el montaje de estructura.
- Se incluyen 2 inscripciones gratuitas para personal de la empresa.
- Inclusión del logotipo de la empresa en lugar plenamente visible en la página web junto con el link proporcionado.
- Posibilidad gratuita de incluir un artículo de su empresa (folleto, revista, CD...) en la documentación que se entregará a los congresistas.



- **WEB Y LINK (Exclusivo o No exclusivo):**
 - Inclusión del logotipo de la empresa en lugar plenamente visible en la página web junto con el link proporcionado.

- **CONTROL DE ACCESOS A SALAS (Publicidad en Arcos)**
 - Podrá instalarse publicidad en los arcos de acceso a las salas y distintos eventos.
 - Posibilidad de contratación por arco o por el total de los mismos.
 - Inclusión del logotipo de la empresa en lugar plenamente visible en la página web junto con el link proporcionado.

- **TARJETA DE ACREDITACIÓN Y CINTA**
 - Posibilidad de utilizar cintas para colgar las acreditaciones con la serigrafía de su empresa.
 - Inclusión del logotipo de la empresa en lugar plenamente visible en la página web junto con el link proporcionado.

- **BLOCK + BOLÍGRAFO:**
 - Grabación de su imagen corporativa.
 - Inclusión del logotipo de la empresa en lugar plenamente visible en la página web junto con el link proporcionado.
 - Posibilidad gratuita de incluir un artículo de su empresa (folleto, revista, CD...) en la documentación que se entregará a los congresistas.
 - El coste del material es asumido por la empresa patrocinadora.

- **MALETINES**
 - Grabación de su imagen corporativa en maletín del congreso.
 - Inclusión del logotipo de la empresa en lugar plenamente visible en la página web junto con el link proporcionado.
 - Posibilidad gratuita de incluir un artículo de su empresa (folleto, revista, CD...) en la documentación que se entregará a los congresistas.
 - El coste del material es asumido por la empresa patrocinadora.

- **INCLUSIÓN DE DOCUMENTACIÓN EN MALETÍN:**
 - Posibilidad de incluir un artículo de su empresa (folleto, revista, CD...) en la documentación que se entregará a los congresistas.
 - Inclusión del logotipo de la empresa en lugar plenamente visible en la página web junto con el link proporcionado.



□ **DISPLAY EN ZONA COMERCIAL:**

- Display de 2.00 m de alto por 0.90 m de ancho con la imagen que su empresa elija y que aparecerá expuesta en la zona de Exposición Comercial durante todo el congreso.
- Inclusión del logotipo de la empresa en lugar plenamente visible en la página web junto con el link proporcionado.

□ **ANUNCIO EN PROGRAMA DEFINITIVO**

- Anuncio en contraportada a toda página del programa definitivo.
- Las dimensiones finales del anuncio dependerán del formato final del programa.
- Inclusión del logotipo de la empresa en lugar plenamente visible en la página web junto con el link proporcionado.

TOTEM

Su tamaño es de 1,92m x 1,08m con pantalla táctil de 65" que permite incluir:

- Publicidad del patrocinador
- Inclusión del logo de la entidad patrocinadora en cada pantalla o en un banner fijo.
- Información del programa científico
- Información del programa social
- Plano sede del Congreso
- Plano de la planta de la exposición comercial con los logos de los patrocinadores
- Puntos de asistencia de la Secretaría Técnica
- Enviar sms con información del Congreso y logo del patrocinador

SUELO INTERACTIVO

Proyecta contenidos visuales dinámicos. Nos permite, como ejemplo:

- Proyectar en una zona de obligado paso, un fondo del congreso con efecto dinámico de agua y varios logotipos del patrocinador moviéndose.
- Proyectar palabras o frases.
- Proyección del logotipo de la entidad patrocinadora también dinámicos.
- Se acepta otras composiciones.

FALDONWALL

Características:

- Consiste en un sistema de monitores ultra finos de última generación colocados en línea generando una pantalla de gran tamaño. Tiene una electrónica que reparte la señal por todos los monitores, este sistema sustituye a la tradicional pancarta de mesa presidencial, por un sistema de gran impacto visual.
- Con este sistema se puede poner el nombre de la conferencia o título de la mesa así como las personas que interactúan en las distintas conferencias, mesas, simposios, etc., con la imagen del congreso de fondo e imágenes de la empresa patrocinadora. De la misma forma se puede ir cambiando el nombre del distinto ponente que va interviniendo cambiándose automáticamente.
- La Publicidad del laboratorio de incluirá al inicio de la actividad del día y durante los cafés – pausa. Se podrá personalizar la imagen de los laboratorios en los simposios patrocinados por el propio laboratorio.

□ POSIBILIDAD DE OTRAS COLABORACIONES SOBRE DEMANDA

- ALMUERZOS DE TRABAJO
- CAFÉS-PAUSA
- PUBLICIDAD

INSCRIPCIONES

CUOTA DE INSCRIPCIÓN	Hasta el 15 de Diciembre de 2011	Del 15 de Diciembre 2011 al 7 de febrero 2012	SEDE
CONGRESISTA TIPO 1 – ÁREA 1*	600,00€	630,00€	660,00€
CONGRESISTA TYPE 1 - ÁREA 2*	400,00€	430,00€	460,00€
CONGRESISTA TYPE 1 - ÁREA 3*	200,00€	230,00€	260,00€
CONGRESISTA TYPE 2 - ÁREA 1*	200,00€	230,00€	260,00€
CONGRESISTA TYPE 2 - ÁREA 2*	190,00€	220,00€	250,00€
CONGRESISTA TYPE 2 - ÁREA 3*	120,00€	150,00€	180,00€
PACIENTES Y FAMILIARES	120,00€	120,00€	120,00€
CENA DE CLAUSURA	PTE.	PTE.	PTE.
ESTUDIANTE (**)	30,00€	30,00€	30,00€

- Los precios de las inscripciones incluyen el 8% de IVA.
- (*) Consulte la lista de áreas geográficas para saber la cuota de su país.
- (**)ESTUDIANTE: Incluye sólo acceso a las sesiones científicas
- La cuota de inscripción incluye:
 - Asistencia a todas las sesiones científicas y de pósters.
 - Acceso a la zona de Exposición Comercial.
 - Maletín del congreso y documentación.
 - Tarjeta de acreditación.
 - Libro de Abstracts.
 - Certificado de asistencia.
 - Recepción de Bienvenida.
 - Cafés- pausa.

La cuota de inscripción de acompañantes incluye:

- Acceso a la zona de exposición comercial.
- Recepción de Bienvenida.
- Tarjeta de acreditación.

TIPO 1: Médicos

TIPO 2: Psicólogos, Residentes, Personal de Enfermería, Trabajadores Sociales, Terapeutas Ocupacionales, Consejeros Psicológicos, Estudiantes y otros profesionales de la Salud.



ÁREAS

Vea la lista de áreas geográficas para saber la cuota correcta de su país.

Area1	Área 2	Área 3	Área 3	Área 3
Alemania	Antigua y Barbuda	Afganistán	Irak	Sudan
Andorra	Arabia Saudita	África Central, República	Irán	Sur África
Antillas Holandesas	Argentina	Albania	Islas Marshall	Surinam
Aruba	Bahráin	Algeria	Islas Salomón	Swazilandia
Australia	Barbados	Angola	Jamaica	Tailandia
Austria	Botswana	Armenia	Jordania	Tajikistan
Bahamas	Brasil	Azerbaiján	Kazajstán	Tanzania
Bélgica	Chile	Bangladesh	Kenya	Territorios Palestinos
Bermudas	Corea, República	Belice	Kiribati	Togo
Brunei	Croacia	Benin	Kyrgyzstan	Tonga
Canadá	Eslovaquia	Bielorrusia	Laos	Túnez
Chipre	Estonia	Bolivia	Lesotho	Turkmenistán
Dinamarca	Gabón	Bosnia y Herzegovina	Letonia	Ucrania
Emiratos Árabes Unidos	Granada	Bulgaria	Liberia	Uganda
Eslovenia	Hungría	Burkina Faso	Lituania	Uzbekistán
España	Isla del Hombre	Burundi	Macedonia	Vanuatu
Estados Unidos de América	Líbano	Bután	Madagascar	Vietnam
Finlandia	Libia	Camboya	Malawi	Yemen
Francia	Malasia	Camerún	Maldivas	Yibuti
Grecia	Mauricio	Cape Verde	Malí	Zambia
Groenlandia	Mayotte	Chad	Marruecos	Zimbabwe
Guam	México	China	Mauritania	
Hong Kong	Omán	Colombia	Micronesia, Estados Federados	
Irlanda	Palau, República	Comoros	Moldavia	
Islandia	Panamá	Congo	Mongolia	
Islas Caimán	Polonia	Congo, República Democrática	Montenegro	
Islas del Canal	Puerto Rico	Corea, República Popular Democrática	Mozambique	
Islas Feroe	República Checa	Costa de Marfil	Myanmar	
Islas Marianas del Norte	Samoa Americana	Costa Rica	Namibia	
Islas Vírgenes (USA)	San Cristobal-Nevis (St. Kitts)	Cuba	Nepal	
Israel	Santa Lucía	Dominica	Nicaragua	
Italia	Seychelles	Ecuador	Níger	
Japón	Taiwán	Egipto	Nigeria	
Kuwait	Trinidad y Tobago	El Salvador	Pakistán	
Liechtenstein	Turquía	Eritrea	Papua Nueva Guinea	
Luxemburgo	Uruguay	Etiopía	Paraguay	
Macao, China	Venezuela	Fiji	Perú	
Malta		Filipinas	República Dominicana	
Mónaco		Gambia	Ruanda	
Noruega		Georgia	Rumania	
Nueva Caledonia		Ghana	Rusia	
Nueva Zelanda		Guatemala	Samoa	
Países Bajos		Guinea	San Vicente y las Granadinas	
Polinesia Francesa		Guinea Ecuatorial	Sao Tome & Príncipe	
Portugal		Guinea-Bissau	Senegal	
Qatar		Guyana	Serbia	
Reino Unido		Haití	Sierra Leona	
Singapur		Honduras	Siría	
Suecia		India	Somalia	
Suiza		Indonesia	Sri Lanka (Ceilán)	

**BOLETÍN DE RESERVA**
(Enviar cumplimentado a la Secretaría)**DATOS DE FACTURACIÓN**

RAZÓN SOCIAL.....CIF.....
 DIRECCIÓN.....
 CIUDAD.....C.P.....TLFNO.....
 E-MAIL.....

***Es imprescindible que nos envíen por e-mail el logotipo corporativo que desean que aparezca en las publicaciones del Congreso.
 Formato .tiff, .psd o .eps, con una calidad de 300ppp

PERSONA DE CONTACTO PARA SEGUIMIENTO DEL ACUERDO

.....

NOMBRE COMERCIAL CON EL QUE DESEA APARECER

.....

*** Por favor, escríbalo tal y como debe aparecer (mayúsculas, minúsculas, acentos)

Este nombre comercial será el que se publique tanto en el programa como en los frontis del stand, salvo que sea de diseño.

Aceptamos las condiciones de la Exposición Comercial, solicitando por medio de

La presente la colaboración de:

1ª OPCIÓN STAND(S) Nº.....TOTAL M².....

2ª OPCIÓN STAND(S) Nº.....TOTAL M².....

SIMPOSIO.....

TALLER.....

OTRA.....

al precio total indicado de+ 18% IVA, para lo cual abonaremos el 100% de su precio mediante:

- Transferencia al Banco Bankinter Cta. Cte: 0128 0750 31 0500003491
- Cheque bancario a nombre de Viajes Genil, S.A.

Firma y sello en señal de conformidad

Fecha



CERTIFICADO DE INTERÉS SANITARIO (SOLICITUD)



Jefe del Gabinete Técnico de la Subsecretaría
MINISTERIO DE SANIDAD Y POLÍTICA SOCIAL
Paseo del Prado 18 - 20
28014 MADRID

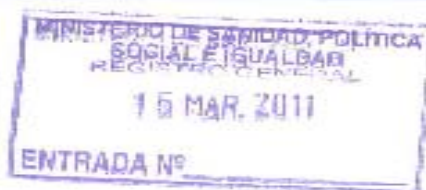

Estimado Sr./Sra.,

En febrero de 2012 se celebrará en Granada la Conferencia Temática de la Asociación Mundial de Psiquiatría, organizada en colaboración con WONCA, bajo el lema "Salud Mental y Medicina de Familia Trabajando Juntos".

Realmente es el segundo encuentro entre ambas organizaciones mundiales sobre la colaboración mutua en beneficio de quienes padecen enfermedades mentales que tendrá lugar en Granada. El anterior fue en 2008 y en él el Ministerio de Sanidad y Política Social prestó un apoyo inestimable. Fue todo un éxito científico y profesional y los responsables de ambas sociedades decidieron repetirlo en la misma ciudad.

En calidad de Presidente de los Comités Organizador Local e Internacional de la Conferencia Temática me dirijo a usted para solicitar el Reconocimiento de Interés Científico Sanitario del evento por parte del Ministerio de Sanidad y Política Social.

Con el fin de formalizar la solicitud de dicho reconocimiento aportamos la información que para ello se requiere. Rogamos me remitan de vuelta la copia que se adjunta del expediente correctamente sellado por el Registro de entrada del Ministerio.

Se acompaña:

1. Memoria Explicativa de las Jornadas
2. Datos de identificación de la entidad organizadora: nombre y domicilio social.
3. Presupuesto aproximado de las Jornadas
4. Estatutos Asociación Mundial de Psiquiatría

Sin otro particular, le saluda cordialmente,

Fdo. D. Francisco Torres González
Presidente del Comité Organizador Local WPA Thematic Conference